

## IND-WMZ-V

## EDELSTAHLVERTEILER 1 1/4" IND 2020 VA-50

Norm EN 1264-4 entsprechend mit voneinander unabhängiger Absperr- und Abgleichfunktion.

**VERTEILERSCHRANK**

Pulverbeschichtung RAL 9016 weiß

|           |          |              |              |
|-----------|----------|--------------|--------------|
| Unterputz | STANDARD | H 750-850 mm | T 110-165 mm |
|           | AUFPUTZ  | H 710 mm     | T 140 mm     |

**PRIMÄRANSCHLUSS****Wärmezähleranschluss-Set V1"**

- Kugelhahnventile mit M10×1 im Vor- und Rücklauf
- Variables Zählerpassstück 1" - 130mm/3/4" - 110 mm
- Vertikal 1" IG
- Links (Rechts = Zusatz-Art.-Nr. RE)

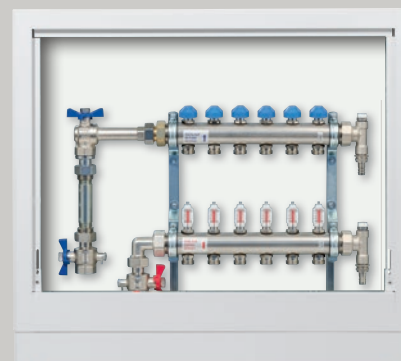

512...

**ARTIKELNUMMER**

| Heiz-<br>kreise | Schranksbreite mm |     | Verteilerlänge mm |    | Primäranschluss WMZ |     | Verteilerschrank |         |
|-----------------|-------------------|-----|-------------------|----|---------------------|-----|------------------|---------|
|                 | 1"                |     | 1"                |    | 1"                  |     | STANDARD         | AUFPUTZ |
| 2               | 450               | 398 | ...               | 10 | ...                 | 102 | ...              | 302     |
| 3               | 550               | 448 | ...               | 10 | ...                 | 103 | ...              | 303     |
| 4               | 550               | 498 | ...               | 10 | ...                 | 104 | ...              | 304     |
| 5               | 700               | 548 | ...               | 10 | ...                 | 105 | ...              | 305     |
| 6               | 700               | 598 | ...               | 10 | ...                 | 106 | ...              | 306     |
| 7               | 700               | 648 | ...               | 10 | ...                 | 107 | ...              | 307     |
| 8               | 850               | 698 | ...               | 10 | ...                 | 108 | ...              | 308     |
| 9               | 850               | 748 | ...               | 10 | ...                 | 109 | ...              | 309     |
| 10              | 850               | 798 | ...               | 10 | ...                 | 110 | ...              | 310     |
| 11              | 1000              | 848 | ...               | 10 | ...                 | 111 | ...              | 311     |
| 12              | 1000              | 898 | ...               | 10 | ...                 | 112 | ...              | 312     |

■ THERMTEC  
Raiffeisenstraße 7  
74360 Ilsfeld

T 07062 269 88 0  
F 07062 269 88 22

[info@thermtec-reinhold.de](mailto:info@thermtec-reinhold.de)  
[www.thermtec-reinhold.de](http://www.thermtec-reinhold.de)

Öffnungszeiten  
Mo – Do:  
08:00 – 16:30 Uhr  
Fr:  
08:00 – 15:00 Uhr